2014학년도 3월 고2 전국연합학력평가 문제지

제 4 교시

사회탐구 영역(세계사)

성명		수험번호						2				

1. (가) 지역에서 볼 수 있는 유적으로 옳은 것은?

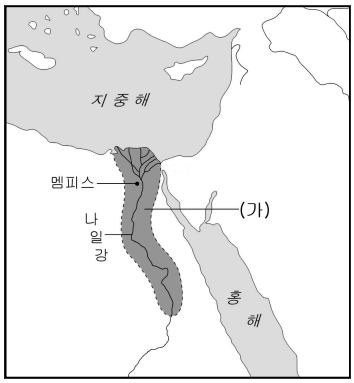

①
②
③

④
⑤

2. (가)에 들어갈 내용으로 옳은 것은? [3점]

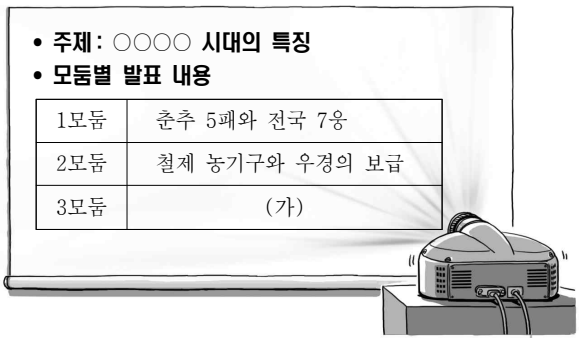

- **주제 : ○○○○ 시대의 특징**
- **모둠별 발표 내용**

1모둠	춘추 5패와 전국 7웅
2모둠	철제 농기구와 우경의 보급
3모둠	(가)

① 제지술의 전래
② 과거제의 실시
③ 제자백가의 등장
④ 율령 체제의 성립
⑤ 갑골 문자의 사용

3. 밑줄 친 '변화'의 내용으로 옳은 것을 <보기>에서 고른 것은? [3점]

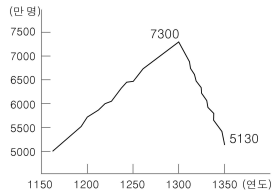

이 그래프에서는 14세기 유럽 전역에 유행하였던 흑사병으로 인한 인구 변동을 볼 수 있다. 이러한 인구 변동과 함께 서유럽의 장원제에도 변화가 나타났다.

< 보 기 >

ㄱ. 농노의 지위가 상승하였다.
ㄴ. 삼포제 농법이 도입되었다.
ㄷ. 지대의 금납화가 확산되었다.
ㄹ. 봉건 영주의 직영지가 확대되었다.

① ㄱ, ㄴ ② ㄱ, ㄷ ③ ㄴ, ㄷ ④ ㄴ, ㄹ ⑤ ㄷ, ㄹ

4. 지도에서 (A) 문화권을 옳게 고른 것은?

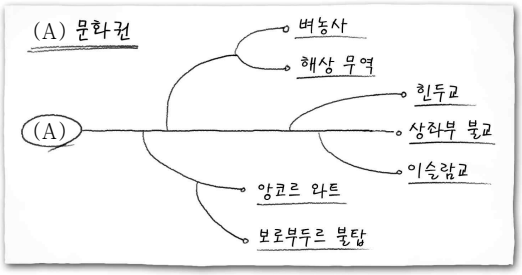

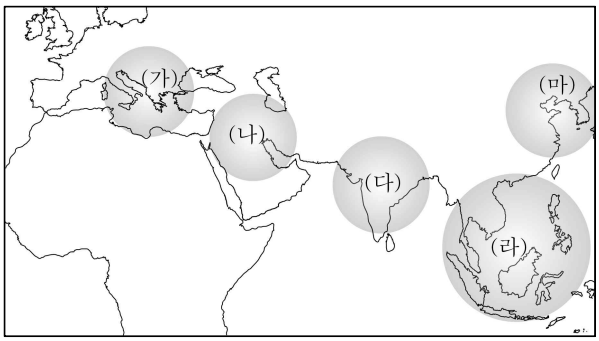

① (가) ② (나) ③ (다) ④ (라) ⑤ (마)

5. 교사의 질문에 대한 학생의 답변으로 가장 적절한 것은?

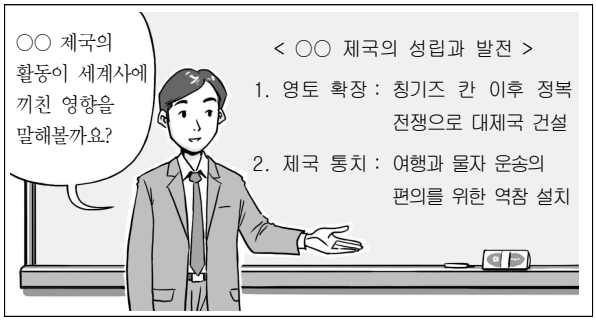

① 자본주의 체제가 등장하였습니다.
② 근대 국민 국가가 형성되었습니다.
③ 동서를 연결하는 교역망이 확대되었습니다.
④ 유럽인들의 식민 활동이 본격화되었습니다.
⑤ 중화사상에 입각한 세계관이 형성되었습니다.

6. 다음 개혁 추진의 공통적인 배경으로 옳은 것은? [3점]

> ○ 로마 귀족들의 토지 소유 상한선을 규정한 법률을 엄격하게 적용하여 규정 이상 소유한 토지를 몰수하고 이를 농민들에게 재분배한다.
> ○ 당의 백성들은 이제부터 호 단위로 자기가 소유한 재산에 따라 여름과 가을 두 번에 걸쳐 세금을 납부하도록 하라.

① 대토지 소유 현상이 확산되었다.
② 하층민의 신분 해방 투쟁이 일어났다.
③ 이민족의 침입으로 왕조가 교체되었다.
④ 군인 세력의 몰락으로 국방력이 약화되었다.
⑤ 상공업 발달로 평민의 발언권이 강화되었다.

7. (가)에 들어갈 검색어로 옳은 것은?

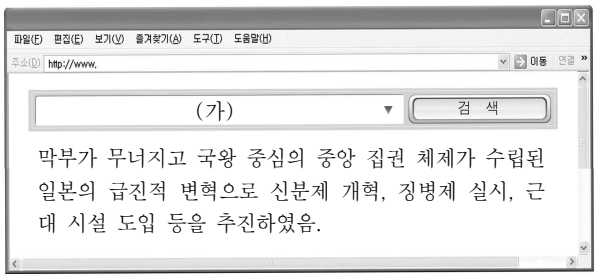

① 양무운동 ② 탄지마트
③ 다이카 개신 ④ 메이지 유신
⑤ 브나로드 운동

8. (가), (나) 왕조의 공통점으로 옳은 것을 <보기>에서 고른 것은? [3점]

> ○ (가) 의 시황제는 강력한 왕권을 보여 주기 위하여 수도에 큰 궁궐을 짓고, 자신이 묻힐 무덤을 엄청난 규모로 만들었다. 또한 흉노의 침략을 막기 위해 만리장성을 쌓는 등 대규모 공사를 거듭하였다.
> ○ (나) 의 양제는 화북 지방과 강남 지방을 연결하기 위하여 대운하를 건설하였다. 그리고 고구려를 제압하기 위하여 원정을 하였으나 실패하였다.

< 보 기 >

ㄱ. 유학을 통치 이념으로 삼았다.
ㄴ. 여러 국가로 분열된 중국을 통일하였다.
ㄷ. 무리한 토목 공사가 멸망에 영향을 끼쳤다.
ㄹ. 강남 지방의 경제력을 배경으로 성장하였다.

① ㄱ, ㄴ ② ㄱ, ㄷ ③ ㄴ, ㄷ ④ ㄴ, ㄹ ⑤ ㄷ, ㄹ

9. 다음 자료를 이용하여 탐구할 수 있는 주제로 가장 적절한 것은?

> ○ 카노사의 굴욕(1077)
> 교황 그레고리우스 7세가 신성 로마 제국 황제 하인리히 4세를 파문하자 황제가 교황을 찾아가 사죄하였다.
> ○ 보름스 협약(1122)
> 서임권을 둘러싼 교황과 황제의 대립 결과, 결국 교황이 서임권을 차지하게 되었다.
> ○ 인노켄티우스 3세의 선언(13세기 초)
> '교황은 해, 황제는 달'로 비유하여 교황권이 황제권보다 우월함을 선언하였다.

① 교황권의 전성 ② 동서 교회의 분열
③ 종교 개혁의 전개 ④ 구교와 신교의 대립
⑤ 수도원 운동의 시작

10. 다음 자료가 보여주는 문화적 경향으로 가장 적절한 것은? [3점]

> ○ 청 대에는 연극이 도시민뿐만 아니라 농민들에게도 중요한 취미 생활이 되면서 경극이 대중오락으로 자리 잡았다.
> ○ 에도 막부 시대에는 경제력을 갖춘 조닌(상인, 수공업자) 계층을 중심으로 음악과 무용, 연기가 결합된 가부키가 유행하였다.

① 서민 문화가 발달하였다.
② 국수주의 풍조가 유행하였다.
③ 서양의 사상과 철학이 확산되었다.
④ 성리학적 신분 질서가 강화되었다.
⑤ 자연 속에 은둔하려는 경향이 강했다.

11. 밑줄 친 '이 사건'에 대한 설명으로 옳은 것은? [3점]

① 오스만 제국이 멸망하는 원인이 되었다.
② 영국의 침략에 저항하는 민족 운동이었다.
③ 스와데시(국산품 애용)를 구호로 내세웠다.
④ 인도와 파키스탄의 분리 독립으로 이어졌다.
⑤ 에스파냐의 식민 지배에 저항하여 일어났다.

12. 다음 결과를 초래한 사건에 대한 옳은 설명을 <보기>에서 고른 것은?

> 대량 생산이 가능하게 되어 사람들의 생활은 윤택해지고 편리해졌으며 인구가 공업 도시로 이동하면서 도시화가 진행되었다. 그리하여 유럽의 여러 나라들은 농업 사회에서 벗어나 산업 사회로 바뀌었다.

< 보 기 >

ㄱ. 기계의 발명과 기술 혁신으로 일어났다.
ㄴ. 사회주의 사상이 등장하는 계기가 되었다.
ㄷ. 미국에서 시작되어 다른 지역으로 확산되었다.
ㄹ. 신대륙의 은이 유럽으로 유입되어 시작되었다.

① ㄱ, ㄴ ② ㄱ, ㄷ ③ ㄴ, ㄷ ④ ㄴ, ㄹ ⑤ ㄷ, ㄹ

13. 다음 사상이 유행할 당시의 유럽 상황으로 옳은 것은? [3점]

> 국왕의 권위는 신성하다. 신은 국왕을 자신의 사자(使者)로 내세워 국가를 지배한다. 성 바울은 "국왕은 신의 심부름꾼으로서 악을 행하는 자들에게 신이 내린 벌을 대신 주는 사람입니다."라고 하였다. 그러므로 국왕은 신의 심부름꾼이며 신의 대행자 역할을 한다.

① 봉건 제도가 형성되었다.
② 절대 왕정이 성립되었다.
③ 프랑크 왕국이 번성하였다.
④ 서로마 제국이 멸망하였다.
⑤ 자유주의와 민족주의가 확산되었다.

14. (가)에 들어갈 주제로 가장 적절한 것은?

> 정기 학술 발표회 일자: 2014년 3월 12일
>
> (가)
>
> 발표 1. 구제도(앙시앵 레짐)의 모순
> 발표 2. 재정 위기와 삼부회의 소집
> 발표 3. 국민 의회와 인권 선언
> 발표 4. 입법 의회와 국민 공회
> 발표 5. 총재 정부

① 명예혁명 ② 청교도 혁명
③ 러시아 혁명 ④ 프랑스 혁명
⑤ 미국 독립 혁명

15. 밑줄 친 '시위'에 대한 설명으로 옳은 것은? [3점]

> 일본은 제1차 세계 대전 중 중국 정부로부터 21개조의 이권을 승인 받아 중국 침략을 확대하였다. 전후에 열린 강화 회의에서 중국은 이권 반환을 요구하였으나 열강들은 일본이 획득한 21개조의 이권을 인정하였다. 이에 1919년 5월 4일 베이징 대학생들은 산둥 이권 반환, 친일 관료 처단을 요구하며 시위를 일으켰다.

① 청 왕조 타도를 목표로 삼았다.
② 중국이 문호를 개방하는 계기가 되었다.
③ 정부의 철도 국유화 정책에 반대하였다.
④ 신사층이 조직한 향용에 의해 진압되었다.
⑤ 다양한 계층이 참가한 반제국주의 운동이었다.

16. (가) 전쟁에 대한 설명으로 옳은 것은?

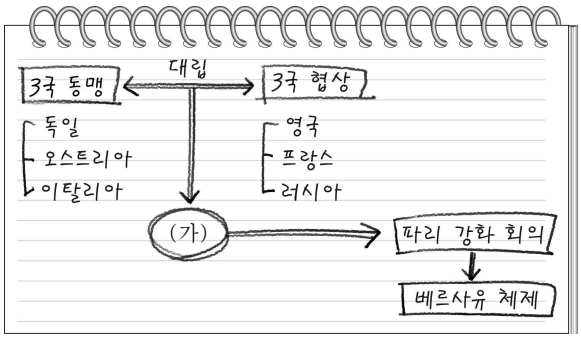

① 미국의 원자폭탄 투하로 종결되었다.
② 잔 다르크의 활약으로 전세가 역전되었다.
③ 제국주의 열강의 대립을 배경으로 일어났다.
④ 신교와 구교의 종교적 갈등에서 시작되었다.
⑤ 프랑스 혁명의 이념이 유럽에 확산되는 계기가 되었다.

17. 다음 가상 기행문을 쓴 인물이 여행 중에 볼 수 있는 모습으로 적절한 것은? [3점]

775년 ○월 ○일

성지 메카를 떠나 드디어 아바스 왕조의 수도 바그다드에 도착했다. 바그다드는 정치와 국제 교역은 물론 세계 문화의 중심 도시라고 할 만하다. 세계 곳곳을 돌아다니며 교역을 주도하고 있는 상인들의 활기찬 모습과 도시의 한 가운데 위치한 사원의 둥근 지붕과 뾰족한 탑은 매우 인상적이다.

① 올림피아 제전에 참가한 육상 선수
② 강에서 죄를 씻기 위해 목욕하는 힌두교도
③ 성지 회복을 위해 원정을 떠나는 십자군 기사
④ 유교 의식에 따라 부친의 제사를 모시는 아들
⑤ 모스크에서 쿠란을 암송하고 있는 이슬람교도

18. 그림이 풍자하고 있는 당시의 국제 정세로 적절한 것은?

① 전체주의가 대두하였다.
② 계몽사상이 확산되었다.
③ 냉전 체제가 형성되었다.
④ 유럽 연합이 탄생하였다.
⑤ 자유 무역 체제가 강화되었다.

19. (가)에 들어갈 신문 기사 제목으로 가장 적절한 것은? [3점]

세계사 신문

(가)

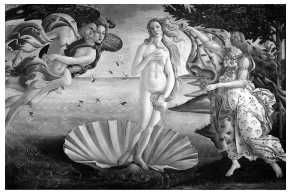
보티첼리, 「비너스의 탄생」

피렌체의 화가들이 이탈리아 화단에 대담한 변화를 일으키고 있다. 「봄」과 「비너스의 탄생」을 완성해 화단의 주목을 받는 보티첼리, 「모나리자」로 인물화의 새로운 지평을 열었다고 평가를 받는 레오나르도 다빈치 등이 그 주역이다.

① 감성의 예술, 낭만주의
② 관능과 격정, 헬레니즘
③ 빛과 색채의 혁명, 인상주의
④ 현실을 있는 그대로, 사실주의
⑤ 인간과 자연의 재발견, 르네상스

20. (가)에 들어갈 적절한 내용을 <보기>에서 고른 것은?

홍수전이 이끄는 농민군이 드디어 난징을 점령하였습니다. '멸만흥한'을 내건 봉기에 가담한 농민들은 "(가)" 라고 외치며 결의를 다지고 있습니다.

< 보 기 >
ㄱ. 토지를 고르게 분배하라!
ㄴ. 공화제 정부를 수립하자!
ㄷ. 남녀가 평등한 사회를 이루자!
ㄹ. 서양의 과학과 민주주의를 도입하라!

① ㄱ, ㄴ ② ㄱ, ㄷ ③ ㄴ, ㄷ ④ ㄴ, ㄹ ⑤ ㄷ, ㄹ

※ 확인 사항
○ 답안지의 해당란에 필요한 내용을 정확히 기입(표기)했는지 확인하시오.